

「ユーザー認証」の初期設定の変更に 伴うカメラ登録方法の手順

2016年3月 初版

パナソニック システムネットワークス株式会社

セキュリティシステム事業部

目次

NV*** レコーダーの管理者名/パスワード登録手順	3
NV*** レコーダーの管理者名/パスワード変更手順	4
NV*** レコーダーへのカメラの管理者ユーザー名/パスワード設定手順	5
NV*** レコーダーへの認証対応カメラ登録手順	6
NV*** レコーダーへのカメラ登録手順	8
カメラの管理者ユーザー名/パスワード登録手順	10
カメラの管理者ユーザー名/パスワード変更手順	11
ND400K レコーダーの管理者名/パスワード登録手順	12
ND400K レコーダーの管理者名/パスワード変更手順	13
ND400K レコーダーへのカメラ登録手順	14
WJ-SD202 レコーダーの管理者ユーザー名/パスワード登録手順	15
WJ-SD202 レコーダーの管理者ユーザー名/パスワード変更手順	16
WJ-SD202 レコーダーへの認証対応カメラ登録手順	17
WJ-SD202 レコーダーへのカメラ登録手順	18
BB-HNP17 へのカメラ登録手順	19
ASM200 への機器登録手順	21

NV*** レコーダーの管理者名／パスワード登録手順

レコーダーの認証設定変更に伴い、工場出荷状態では管理者名／パスワードが設定されていません。以下の手順で管理者名／パスワードを設定する必要があります。

① レコーダーの電源を入れます。

② メインモニターに管理者登録画面が表示されます。

工場出荷状態で起動すると、メインモニターに管理者登録画面が表示されます。

管理者登録

はじめに、本機の管理者名とパスワードを登録してください。

管理者名(5~14文字)

パスワード(5~8文字)

パスワード確認

A	B	C	D	E	a	b	c	d	e	1	2	3	4	5
F	G	H	I	J	f	g	h	i	j	6	7	8	9	0
K	L	M	N	O	k	l	m	n	o					
P	Q	R	S	T	p	q	r	s	t					
U	V	W	X	Y	u	v	w	x	y					
Z					z									

← → 消去

登録

注意事項

- (1) 英数字で入力してください。
- (2) 大文字と小文字を区別して入力してください。
- (3) パスワードは英数字を混在してください。
- (4) 管理者名とパスワードは忘れないように保管してください。
- (5) パスワードは定期的に変更してください。

③ 管理者名、パスワードをソフトキーボードで入力します。

管理者名 (5~14文字)、パスワード (5~8文字)、パスワード確認を入力後、[登録]ボタンをクリックします。表示される確認画面で[OK]ボタンをクリックします。

メモ

- ・ 大文字と小文字を区別してください。
- ・ パスワードは英数字を混在してください。
- ・ 管理者名とパスワードは忘れないように保管してください。
- ・ パスワードは定期的に変更してください。

④ 管理者設定完了

「管理者を登録しました。」という画面が表示されます。[閉じる]ボタンをクリックすると、登録した管理者名でオートログインします。

NV*** レコーダーの管理者名／パスワード変更手順

レコーダーの管理者名／パスワードを以下の手順で変更します。

⑤ **レコーダーの電源を入れます。**

⑥ **メインモニターで管理者設定画面を開く。**

設定メニュー[詳細設定]—[ユーザー管理]—[管理者設定]をクリックします。

ユーザー管理 > 管理者設定

基本	ユーザー登録	管理者設定
管理者情報の変更		
管理者名	ADMIN	
パスワード	*****	
パスワード(再入力)	*****	
レベル	管理者	
スタートモニター	4分制画面A	

変更

⑦ **管理者名、パスワードをソフトキーボードで入力します。**

- ・ 管理者名（5～14文字）、パスワード（5～8文字）、パスワード確認を入力後、[変更]ボタンをクリックします。

メモ

- ・ 大文字と小文字を区別してください。
- ・ パスワードは英数字を混在してください。
- ・ 管理者名とパスワードは忘れないように保管してください。
- ・ パスワードは定期的に変更してください。

⑧ **管理者設定完了**

「管理者を登録しました。」という画面が表示されます。[閉じる]ボタンをクリックすると、登録した管理者名でオートログインします。

NV*** レコーダーへのカメラの管理者ユーザー名/パスワード設定手順

- ① カメラとレコーダーが接続されていることを確認する。
- ② 設定メニューの[カメラ]ボタンをクリックします。

- ③ カメラの管理者名とパスワードを設定します。

[カメラ登録] タブで「登録情報の変更」の [設定 >] ボタンをクリックすると、以下の画面が表示されます。

カメラにアクセスし、ログインするためのユーザー名とパスワードをソフトキーボードで入力します。
[OK]ボタンをクリックして、設定を保存してください。

NV*** レコーダーへの認証対応カメラ登録手順

カメラの認証設定変更に伴い、カメラの工場出荷状態では管理者ユーザー名/パスワードが設定されていないため、レコーダーにカメラを登録する方法が変更されます。

「らくらくスタート」を用いたカメラの登録手順

- ① カメラとレコーダーが接続されていることを確認する。
- ② 設定メニューのトップ画面で[らくらくスタート]ボタンをクリックします。
- ③ 日付・時刻を設定し、[次へ]ボタンをクリックします。
- ④ カメラをレコーダーに登録します。

らくらくスタート

<2>カメラを本機に登録します。

1. 検出方法に応じてボタンをクリックしてください。
※[カメラ/PCポート]に接続しているカメラのみ検出します。
接続しているすべてのカメラを検出 [新規検出]
追加/交換したカメラのみを検出 [追加検出]

2. 接続したカメラの品番がすべて表示されているかを確認してください。

カメラ	品番	検出結果	カメラ	品番	検出結果
1			9		
2			10		
3			11		
4			12		
5			13		
6			14		
7			15		
8			16		

3. 検出結果に**が表示されているカメラに登録する管理者のユーザー名/パスワードを入力してください。
ユーザー名(1~32文字)
パスワード(8~32文字)
パスワード確認
※パスワードは英字、数字、記号のうち、2種類以上を使用してください。

※検出結果が「新規」「交換」「追加」のカメラに、IPアドレスを自動的に付与します。
※検出したカメラのDHCP設定がOnの場合、本機はカメラのDHCP設定をOffに変更し、IPアドレスを自動的に付与します。

[キャンセル] [次へ]

検出結果欄に「*」が表示されているすべてのカメラに対して、同一の管理者ユーザー名とパスワードを登録します。

メモ

- ・ ユーザー名/パスワードの登録は、i-PROシリーズカメラとBB-HCMシリーズカメラが対象です。
- ・ i-PROシリーズカメラとBB-HCMシリーズカメラが混在している場合は、ユーザー名は6文字以上15文字以内、パスワードは8文字以上15文字以内の英数字で入力してください。また、ユーザー名とパスワードは異なる文字列を入力してください。
- ・ 検出されたカメラに対し、個別にユーザー名/パスワードを設定したい場合は、「カメラ>カメラ登録>カメラのユーザー管理」で設定してください。
- ・ 「*」が表示されていないカメラは、すでに管理者のユーザー名が登録されています。その場合は、カメラを本機に登録後、「カメラ>カメラ登録>登録情報の変更」でユーザー名とパスワードを設定してください。

⑤ [次へ]ボタンをクリックします。

カメラに対し設定が送信されます。入力したユーザー名やパスワードは、カメラに対する設定が成功した場合に、対象カメラの登録情報として自動的に設定されます。

⑥ カメラ番号を入れ換えや録画に関する設定を行います。

⑦ [設定終了]ボタンをクリックし、設定を保存して終了します。

重要

- ・ らくらくスタートでカメラを登録すると、カメラに管理者ユーザーが登録されます。設定の不一致を防ぐため、必ず設定を保存して終了してください。
- ・ レコーダーに登録したカメラの「ユーザー認証」は、自動的に「On」に変更されます。

「カメラ登録」を用いたカメラ登録手順

- ④ カメラとレコーダーが接続されていることを確認する。
- ⑤ 設定メニューの[カメラ]ボタンをクリックします。

- ⑥ 「カメラ検出」メニューでカメラを検出し、レコーダーに登録します。
- ⑦ 「カメラのユーザー管理」でカメラに管理者ユーザー名とパスワードを登録します。

1. 「設定内容」で「カメラに管理者を登録する」を選択します。
2. 管理者ユーザー名、パスワード、パスワード確認を入力します。
3. 設定を送信するカメラを選択します。
4. [カメラに送信]ボタンをクリックします。
5. 送信が完了し、カメラに設定されると、結果欄に「OK」と表示されます。

メモ

- ・ 「カメラに管理者を登録する」では、管理者が登録されていないカメラのみ選択することができます。
- ・ 「設定内容」の「パスワードを変更する」は、レコーダーに登録しているカメラのユーザー名に対するパスワードを変更することができます。
- ・ 入力したユーザー名やパスワードは、カメラに対する設定が成功した場合に、対象カメラの登録情報として自動的に設定されます。

- ⑧ [設定終了]ボタンをクリックし、設定を保存して終了します。

カメラにユーザー名とパスワードを設定した場合は、カメラとレコーダーの設定不一致を防ぐために、必ず設定保存を実施してください。

重要

- ・ レコーダーに登録したカメラの「ユーザー認証」は、自動的に「On」に変更されます。

NV*** レコーダーへのカメラ登録手順

「らくらくスタート」を用いたカメラの登録手順

- ① カメラとレコーダーが接続されていることを確認する。
- ② 設定メニューのトップ画面で[らくらくスタート]ボタンをクリックします。
- ③ 日付・時刻を設定し、[次へ]ボタンをクリックします。
- ④ カメラをレコーダーに登録します。

らくらくスタート

<2>カメラを本機に登録します。

1. 検出方法に応じてボタンをクリックしてください。
※[カメラ/PCポート]に接続しているカメラのみ検出します。
接続しているすべてのカメラを検出
追加/交換したカメラのみを検出

2. 接続したカメラの品番がすべて表示されているかを確認してください。

カメラ	品番	検出結果	カメラ	品番	検出結果
1	SF438(DP)	新規	9		
2	SFN480(FE)	新規	10		
3	SFN631	新規	11		
4			12		
5			13		
6			14		
7			15		
8			16		

前ページ 1/2 次ページ

3. 検出結果に**が表示されているカメラに登録する管理者のユーザー名/パスワードを入力してください。
ユーザー名(1~32文字)
パスワード(8~32文字)
パスワード確認

※パスワードは英字、数字、記号のうち2種類以上を使用してください。
4. [次へ]ボタンをクリックして、カメラを本機に登録します。
※検出結果が「新規」「交換」「追加」のカメラに、IPアドレスを自動的に付与します。
※検出したカメラのDHCP設定がOnの場合、本機はカメラのDHCP設定をOffに変更し、IPアドレスを自動的に付与します。

- ⑤ [次へ]ボタンをクリックします。
- ⑥ カメラ番号を入れ換えや録画に関する設定を行います。
- ⑦ [設定終了]ボタンをクリックし、設定を保存して終了します。

重要

- ・ らくらくスタートでカメラを登録すると、カメラの管理者ユーザーの初期設定 (admin,12345) で接続します。この後の「カメラの管理者ユーザーのパスワード変更」を必ず実施してください。
- ・ レコーダーに登録したカメラの「ユーザー認証」は、自動的に「On」に変更されます。

カメラの管理者ユーザーのパスワード変更

らくらくスタートの検出結果欄に「*」が表示されていないカメラは、以下の手順で、カメラの管理者ユーザーのパスワードの変更を実施してください。

① 設定メニューの[カメラ]ボタンをクリックします。

② 初回設定時は、「らくらくスタート」で検出・設定したカメラの情報が表示されます

③ 「カメラのユーザー管理」でカメラの管理者ユーザーのパスワードを変更します。

6. 「設定内容」で「パスワードを変更する」を選択します。

7. 管理者ユーザーのパスワード、パスワード確認を入力します。

8. 設定を送信するカメラを選択します。

9. [カメラに送信]ボタンをクリックします。

10. 送信が完了し、カメラに設定されると、結果欄に「OK」と表示されます。

メモ

- ・ 「設定内容」の「パスワードを変更する」は、レコーダーに登録しているカメラのユーザー名に対するパスワードを変更することができます。
- ・ 入力したパスワードは、カメラに対する設定が成功した場合に、対象カメラの登録情報として自動的に設定されます。
- ・ 既に登録されているカメラの「ユーザー認証」は自動的に「On」に変更されません。「カメラの管理者ユーザー名/パスワード変更手順」を参考に、カメラの「ユーザー認証」を「On」に設定してください。

④ [設定終了]ボタンをクリックし、設定を保存して終了します。

カメラのパスワードを変更した場合は、カメラとレコーダーの設定不一致を防ぐために、必ず設定保存を実施してください。

カメラの管理者ユーザー名／パスワード登録手順

カメラ認証設定変更に伴い、カメラは工場出荷状態では管理者ユーザー名／パスワードが設定されていません。以下の手順に従い、レコーダーに接続する各カメラの管理者ユーザー名／パスワードを設定します。

① PC のウェブブラウザを起動します。

② ウェブブラウザの「アドレス」ボックスにカメラの IP アドレスを入力します。

工場出荷状態で <http://192.168.0.10/> を入力すると以下の管理者登録画面が表示されます。

・/live/index.html および/admin/index.html 画面にアクセスしても下記が表示されます。これら以外のアクセスは 403 応答となります。

・管理者ユーザー、パスワードが登録されている場合、管理者登録画面は表示されません。

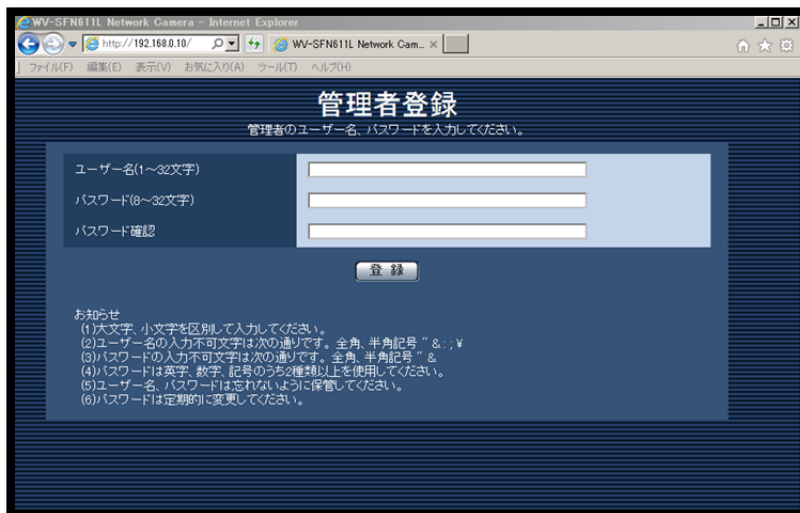

③ ユーザー名、パスワードを入力します。

ユーザー名 (1～32 文字)、パスワード (8～32 文字)、パスワード確認を入力後、登録ボタンを押します。

お知らせ

- ・大文字、小文字を区別して入力してください。
- ・ユーザー名の入力不可文字は次の通りです。全角、半角記号"&,:;¥"
- ・パスワードの入力不可文字は次の通りです。全角、半角記号"&"
- ・パスワードは英字、数字、記号のうち 2 種類以上を使用してください。
- ・ユーザー名／パスワードは忘れないように保管してください。
- ・パスワードは定期的に変更してください。

④ 管理者設定完了

以下の管理者登録画面が表示され、自動的にライブ画表示画面に切り替わります。

以上でカメラの管理者ユーザー名／パスワードの設定は終了です。

カメラのIPアドレスなど変更する場合は、引き続きカメラの設定画面にて変更してください。

カメラ設定の変更手順につきましてはカメラの取扱説明書を参照してください。

カメラの管理者ユーザー名/パスワード変更手順

以下の手順に従い、レコーダーに接続する各カメラの管理者ユーザー名/パスワードを設定します

- ① PC のウェブブラウザを起動します。
- ② ウェブブラウザの「アドレス」ボックスにカメラの IP アドレスを入力します。
工場出荷状態で <http://192.168.0.10/> を入力すると、カメラのライブ画面に接続されます。
- ③ 【設定】⇒【ユーザー管理】の順にクリックしてユーザー管理画面を表示する。
管理者ユーザー名/パスワードを要求されますので、初期設定「admin/12345」で接続してください。
- ④ 下記の 1～3 の手順に従って、管理者ユーザーを設定してください。

ユーザー認証画面

- 1 「ユーザー認証」を On にする
※工場出荷時は Off
⇒選択後に「設定」ボタンをクリック
- 2 新規のユーザー名/パスワードを登録する
※アクセスレベルは「1.管理者」を選択
⇒入力後に「登録」ボタンをクリック
- 3 初期ユーザー名を削除する
⇒削除するユーザー名「admin[1]」を選択後に「削除」ボタンをクリック

ユーザー名/パスワード設定時のお願い

- ・容易に推測されない文字と数字の組み合わせで設定してください。
「11111」などの連続する数字や文字、関係者の生年月日や電話番号は避けてください。
- ・ユーザー名/パスワードは定期的に変更してください。
- ・設定したユーザー名/パスワードは必ず控えておいてください。
- ・管理者が不明のユーザー名は削除してください。

複数のネットワークカメラの設定を一括で変更するには、

「システム設定ツール」を使用すれば、複数のネットワークカメラの[ユーザー認証]の設定を一括で変更することもできます。

以上でカメラの管理者ユーザー名/パスワードの設定は終了です。

カメラのIPアドレスなど変更する場合は、引き続きカメラの設定画面にて変更してください。
カメラ設定の変更手順につきましてはカメラの取扱説明書を参照してください。

ND400K レコーダーの管理者名／パスワード登録手順

ここからはレコーダーの設定です。

レコーダーの認証設定変更に伴い、工場出荷状態では管理者名／パスワードが設定されていません。以下の手順に従い、レコーダーの管理者名／パスワードを設定します。

- ① **レコーダーの電源を入れます。**
- ② **ウェブブラウザでレコーダー本機にアクセスすると、管理者登録画面が表示されます。**
工場出荷状態で起動すると、ウェブブラウザ画面に管理者登録画面が表示されます。

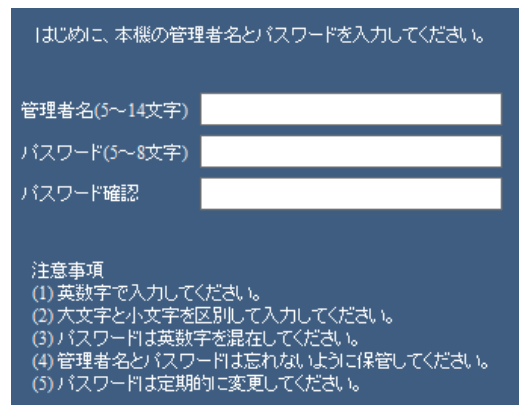

赤枠の拡大図

- ③ **管理者名、パスワードをソフトキーボードで入力します。**
管理者名（5～14文字）、パスワード（5～8文字）、パスワード確認を入力後、[登録]ボタンをクリックします。表示される確認画面で[OK]ボタンをクリックします。

メモ

- ・ 大文字と小文字を区別してください。
- ・ パスワードは英数字を混在してください。
- ・ 管理者名とパスワードは忘れないように保管してください。
- ・ パスワードは定期的に変更してください。

- ④ **管理者設定完了**
「管理者を登録しました。」という画面が表示されます。[OK]ボタンをクリックすると、再度ログイン画面が表示されるので、登録した管理者名でログインしてください。

ND400K レコーダーの管理者名／パスワード変更手順

ここからはレコーダーの設定です。

工場出荷状態で、レコーダーの管理者名／パスワードはADMIN/12345で設定されています。以下の手順に従い、レコーダーの管理者名／パスワードを変更してください。

- ① レコーダーの電源を入れます。
- ② ウェブブラウザでレコーダー本機にアクセスし、設定メニューの[ユーザー管理]ボタンをクリック、サブメニューの[管理者]を選択してください。

「管理者設定」画面が表示されます。

- ③ 管理者名、パスワードをソフトキーボードで入力します。

管理者名 (5~14文字)、パスワード (5~8文字)、パスワード確認を入力後、[登録]ボタンをクリックします。表示される確認画面で[OK]ボタンをクリックします。

メモ

- ・ 大文字と小文字を区別してください。
- ・ パスワードは英数字を混在してください。
- ・ 管理者名とパスワードは忘れないように保管してください。
- ・ パスワードは定期的に変更してください。

- ④ 管理者設定完了

「管理者を登録しました。」という画面が表示されます。[OK]ボタンをクリックすると、再度ログイン画面が表示されるので、登録した管理者名でログインしてください。

ND400K レコーダーへのカメラ登録手順

「(1) カメラの管理者ユーザー名/パスワード登録手順」に従って各カメラへ登録した管理者ユーザー名/パスワードをレコーダーへ登録します。

- ① カメラとレコーダーが接続されていることを確認する。
- ② 設定メニューの[カメラ]ボタンをクリックします。

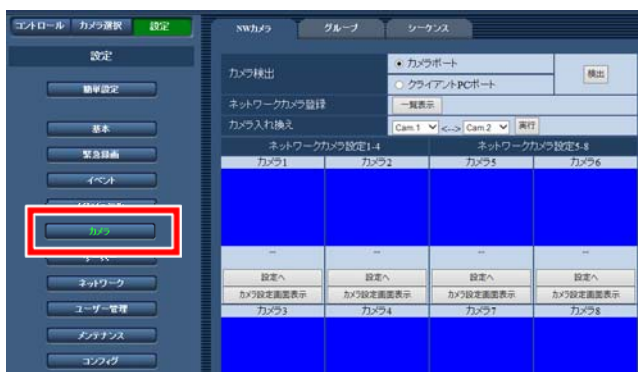

- ③ カメラをレコーダーに登録します。

「NW カメラ」画面で[検出]ボタンをクリックしてカメラを検出する、もしくは、[一覧表示]ボタンをクリックして手動でカメラ品番/圧縮方式・IP アドレスを登録します。

- ④ 「ネットワークカメラ登録一覧表示」画面でカメラの管理者ユーザー名とパスワードを登録します。

「ネットワークカメラ登録一覧表示」画面の「ユーザー名」と「パスワード」へ各カメラの管理者ユーザー名とパスワードを入力します。

メモ

- ・ 「ユーザー名」と「パスワード」にはカメラへ登録した管理者ユーザー名とパスワードを入力してください。

- ⑤ [設定保存]ボタンをクリックし、設定を保存して終了します。

WJ-SD202 レコーダーの管理者ユーザー名/パスワード登録手順

レコーダーの認証設定変更に伴い、工場出荷状態では管理者ユーザー名/パスワードが設定されていません。以下の手順で管理者ユーザー名/パスワードを設定する必要があります。

- ① レコーダーの電源を入れます。
- ② PC のウェブブラウザを起動します。
- ③ ウェブブラウザの「アドレス」ボックスに IP アドレスを入力します。

工場出荷状態で <http://192.168.0.250/> を入力すると以下の管理者登録画面が表示されます。

/live/index.html および/admin/index.html 画面にアクセスしても下記が表示されます。これら以外のアクセスは 403 応答になります。

管理者ユーザー、パスワードが登録されている場合、管理者登録画面は表示されません。

管理者登録

管理者のユーザー名、パスワードを入力してください。

ユーザー名(1~32文字)

パスワード(8~32文字)

パスワード確認

登録

お知らせ

(1)大文字、小文字を区別して入力してください。
(2)ユーザー名の入力不可文字は次の通りです。全角、半角記号“&;¥
(3)パスワードの入力不可文字は次の通りです。全角、半角記号“&
(4)パスワードは英字、数字、記号のうち2種類以上を使用してください。
(5)ユーザー名、パスワードは忘れないように保管してください。
(6)パスワードは定期的に変更してください。

- ④ ユーザー名、パスワードを入力します。

ユーザー名(1~32文字)、パスワード(8~32文字)、パスワード確認を入力後、登録ボタンを押します。

お知らせ

- ・大文字、小文字を区別して入力してください。
- ・ユーザー名の入力不可文字は次の通りです。全角、半角記号“&;¥
- ・パスワードの入力不可文字は次の通りです。全角、半角記号“&
- ・パスワードは英字、数字、記号のうち2種類以上を使用してください。
- ・ユーザー名/パスワードは忘れないように保管してください。
- ・パスワードは定期的に変更してください。

- ⑤ 管理者ユーザー設定完了を確認します。

以下の管理者登録画面が表示され、自動的にライブ画表示画面に切り替わります。

管理者登録を完了しました。

10秒後に自動でレコーダーに再接続します。
自動で戻らない場合、ここをクリックしてください。

WJ-SD202 レコーダーの管理者ユーザー名/パスワード変更手順

以下の手順でレコーダーの管理者ユーザー名/パスワードを設定します。

- ① レコーダーの電源を入れます。
- ② PC のウェブブラウザを起動します。
- ③ ウェブブラウザの「アドレス」ボックスに IP アドレスを入力します。
工場出荷状態で <http://192.168.0.10/> を入力すると、ライブ画面に接続されます。
- ④ 管理者ユーザー名/パスワードを設定します。
設定→[ユーザー認証]の順にボタンをクリックし、ユーザー認証画面を開きます。

- ⑤ ユーザー名、パスワードを入力します。
アクセスレベルを「1.管理者」を選択します。
ユーザー名(1~32文字)、パスワード(8~32文字)、パスワード確認を入力後、登録ボタンを押します。

お知らせ

- ・大文字、小文字を区別して入力してください。
- ・ユーザー名の入力不可文字は次の通りです。全角、半角記号"&";¥
- ・パスワードの入力不可文字は次の通りです。全角、半角記号"&
- ・パスワードは英字、数字、記号のうち2種類以上を使用してください。
- ・ユーザー名/パスワードは忘れないように保管してください。
- ・パスワードは定期的に変更してください。

WJ-SD202 レコーダーへの認証対応カメラ登録手順

① カメラを接続します。

レコーダーとカメラを接続してください。工場出荷状態のカメラを接続した場合、自動で下記ユーザー名、パスワードが設定されます。

接続したカメラのユーザー名：admin

接続したカメラのパスワード：レコーダーのシリアル番号

② レコーダーのライブ画を表示する。

レコーダーのユーザー名、パスワードを入力後、カメラのユーザー名、パスワードを入力してください。

③ カメラのユーザー名とパスワードを変更してください。

「設定」→「カメラ」をクリックしてください。「カメラユーザー一括設定」で、ユーザー名とパスワードを入力し、登録ボタンをクリックしてください。

設定変更に失敗した場合、はカメラ1設定、カメラ2設定のユーザー名とパスワードがカメラに登録されているユーザー名とパスワードと一致するか確認してください。

※①の値のままでもご使用出来ますが、定期的に変更してください。

Network SD Card Recorder
WJ-SD202

WJ-SD202

ライブ画 設定

設定メニュー

基本
カメラ
スケジュール
アラーム
ユーザー管理
ネットワーク
メンテナンス

ポストアラーム時間 30s

カメラ2のアラーム設定

動作検知アラーム 有効にする 無効にする

※[有効にする]、[無効にする]ボタンを押すと、動作検知アラーム設定がカメラに反映されます。
動作検知エリアは全エリアに設定されます。
動作検知アラームの詳細設定を行う場合は、カメラに直接接続し設定してください。

カメラユーザー一括設定

ユーザー名(1~32文字)

パスワード(8~32文字)

パスワード確認

登録済みカメラに反映 実行

※[実行]ボタンを押すと、カメラのユーザー名、パスワードを変更します。
カメラ1設定、カメラ2設定のユーザー名、パスワードが更新されます。
再起動すると、入力したユーザー名、パスワードは初期値(空白)に戻ります。

お知らせ

(1)大文字、小文字を区別して入力してください。
(2)ユーザー名の入力不可文字は次の通りです。全角、半角記号 " & ; \ |
(3)パスワードの入力不可文字は次の通りです。全角、半角記号 " &
(4)パスワードは英字、数字、記号のうち2種類以上を使用してください。
(5)ユーザー名、パスワードは忘れないように保管してください。
(6)パスワードは定期的に変更してください。

設定

WJ-SD202 レコーダーへのカメラ登録手順

① カメラを接続します。

レコーダーとカメラを接続してください。工場出荷状態のカメラを接続した場合、自動で下記ユーザー名、パスワードが設定されます。

接続したカメラのユーザー名：admin

接続したカメラのパスワード：12345

② レコーダーのライブ画を表示する。

レコーダーのユーザー名、パスワードを入力後、カメラのユーザー名、パスワードを入力してください。

③ カメラのユーザー名とパスワードを変更してください。

「設定」→「カメラ」をクリックしてください。「カメラユーザー一括設定」で、ユーザー名とパスワードを入力し、登録ボタンをクリックしてください。

設定変更に失敗した場合、はカメラ1設定、カメラ2設定のユーザー名とパスワードがカメラに登録されているユーザー名とパスワードと一致するか確認してください。

※①の値のままでもご使用出来ますが、定期的に変更してください。

BB-HNP17 へのカメラ登録手順

認証設定が完了したカメラを BB-HNP17 に登録する際、以下の手順にてユーザー名/パスワードを設定し登録する必要があります。カメラは電源を入れてネットワークに接続した状態で登録をしてください。

- ① BB-HNP17 を起動する
- ② マルチモニタリング画面で  をクリックする

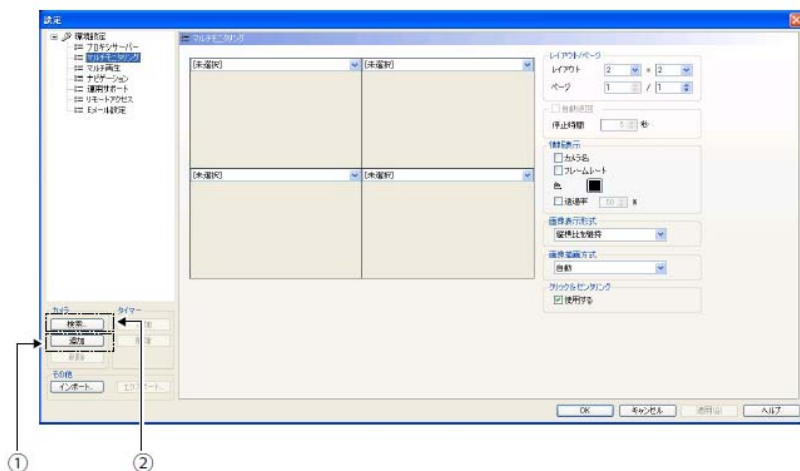

①	追加 同じネットワーク上にないカメラを登録する場合は[追加]で登録します。
②	検索 同じネットワーク上のカメラを登録する場合は[検索]で登録します。

③ ユーザー名、パスワードを含む各項目を設定する

[追加]で設定する場合：

- 1.[追加]をクリックする
- 2.カメラ設定画面で各項目を設定する

カメラ設定画面

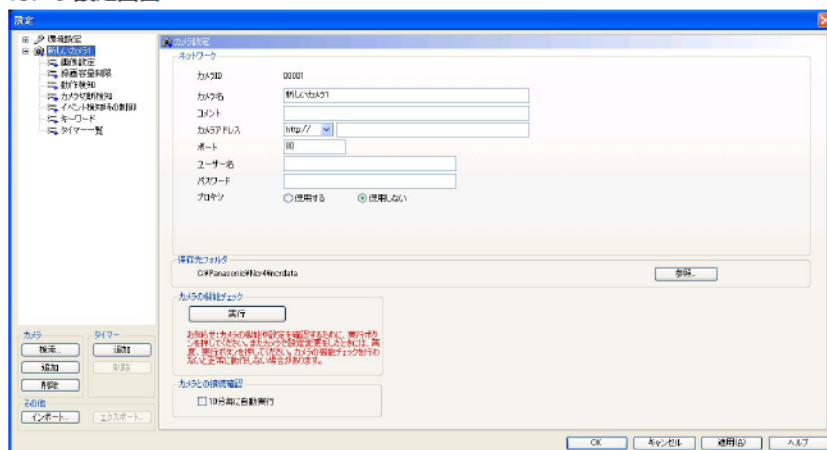

お知らせ

- ・ユーザー名、パスワードにはカメラに設定している管理者ユーザー名、パスワードを入力してください。一般ユーザーや未登録ユーザーのユーザー名、パスワードを設定すると、正常に動作しない場合があります。
- ・認証方式は Basic 認証のみです。Digest 認証には対応していません。

[検索]で設定する場合：

1.[検索]をクリックする

同じネットワーク上にあるカメラを検索して一覧を表示します。

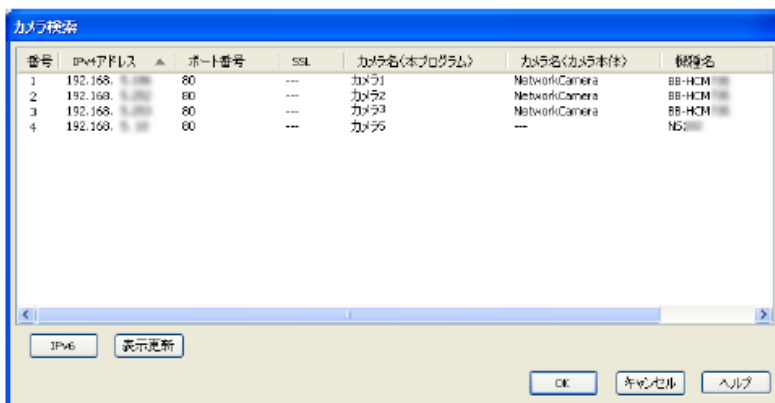

IPv4/IPv6	表示するIPアドレスを切り替えます。
表示更新	最新の接続状態を表示します。

お知らせ

- ・電源を入れて 20 分以上経過しているカメラは検索できない場合があります。その場合はカメラの電源を入れなおした後に再度検索してください。

2. 登録するカメラを選択して[OK]をクリックする

カメラの情報が[カメラ設定]画面に表示されるので各項目を設定する

④ [カメラの機能チェック]の[実行]をクリックする

機能チェックが完了すると[(チェック済)]と表示され、そのカメラが対応している機能が表示されます。

⑤ [OK]または[適用]をクリックする

登録したカメラの画像をマルチモニタリング画面に表示します。

ASM200 への機器登録手順

- ① 機器（カメラやレコーダ）を接続します。
- ② 機器（カメラやレコーダ）を追加します。
[基本設定] の[機器管理]ボタンをクリックします。
→機器リスト画面が表示されます。

レコーダーを登録する

1. [レコーダー]タブをクリックします。
→レコーダーの機器リスト画面が表示されます。

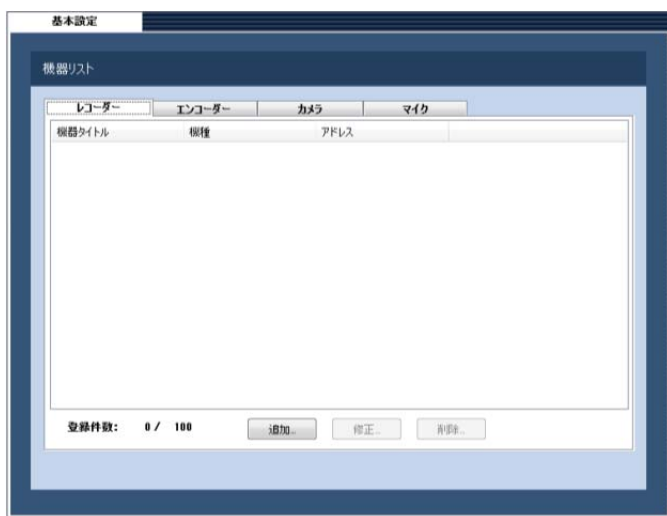

2. [追加]ボタンをクリックします。
→機器登録画面が表示されます。

3. 事前に設定したレコーダーの管理者ユーザー名、パスワードを設定してください。
4. IPアドレス等、他の必要な項目を設定して、[設定保存]ボタンを押してください。

カメラを登録する

1. [カメラ]タブをクリックします。
→カメラの機器リスト画面が表示されます。

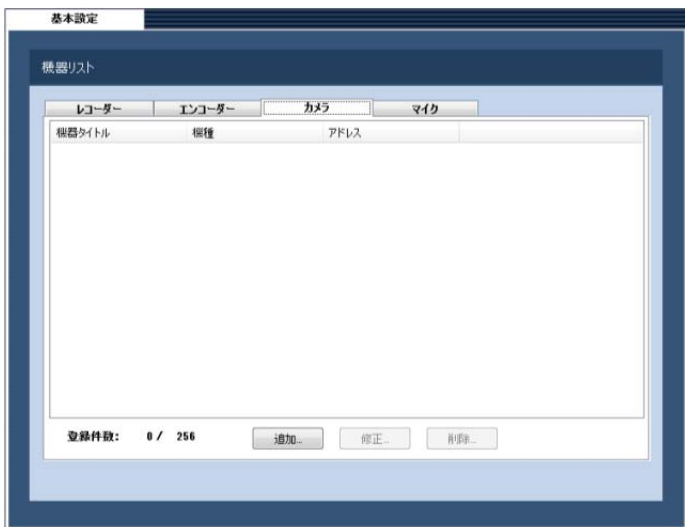

2. [追加]ボタンをクリックします。
→機器登録画面が表示されます。

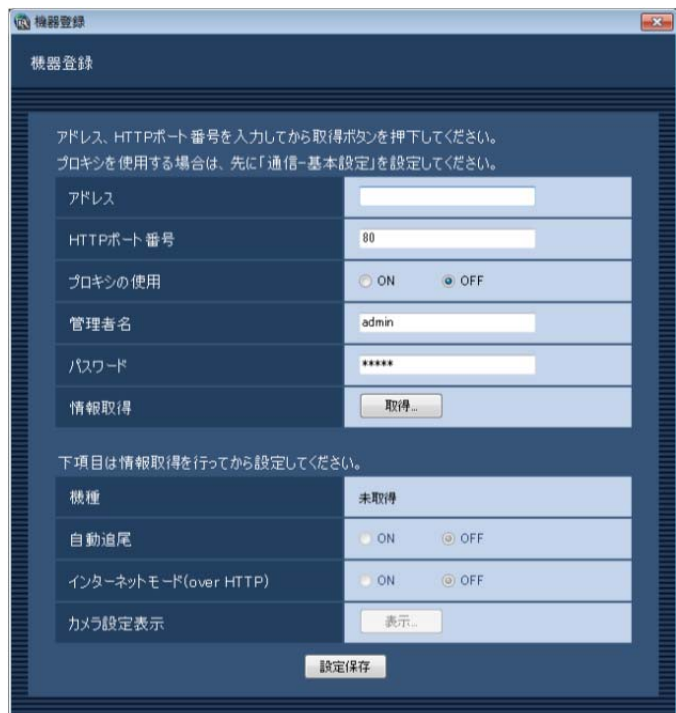

3. 事前に設定したカメラの管理者ユーザー名、パスワードを設定してください。
4. IPアドレス等、他の必要な項目を設定して、[設定保存]ボタンを押してください。